

# ITACAJÁ

FOLHA SC.23-VA  
M.254

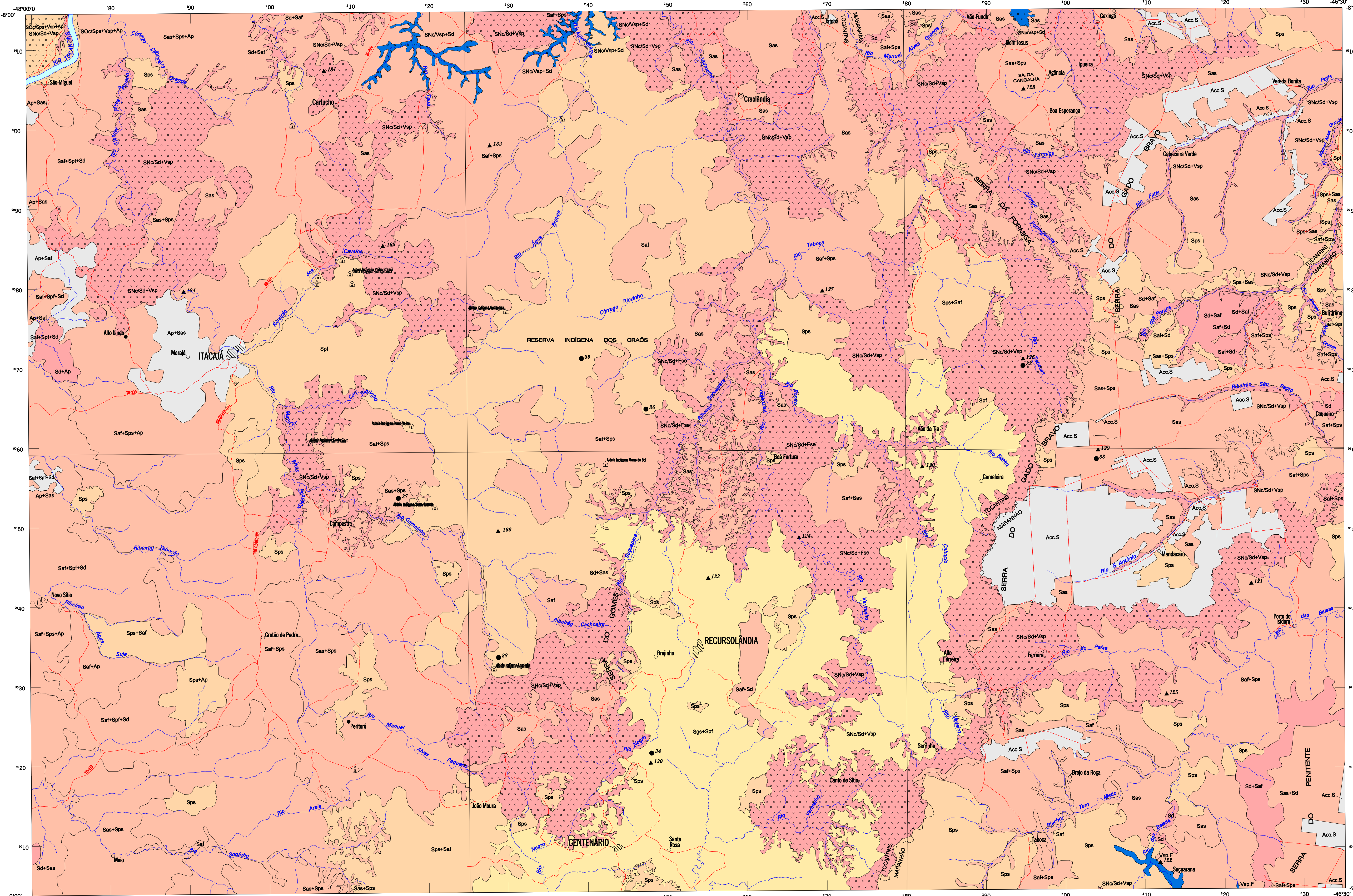

### COBERTURA VEGETAL

FORMAÇÕES/SUBFORMAÇÕES

REGIÕES FITOECOLÓGICAS OU TIPOS DE VEGETAÇÃO

REGIÃO DA FLORESTA ESTACIONAL SEMIDECIDUAL - F

Vegetação Secundária com palmeiras **Vsp**

REGIÃO DE SAVANA (CERRADO) - S

Sd Savana Florestada

Sas Savana Arborizada sem floresta-de-galeria

Saf Savana Arborizada com floresta-de-galeria

Sps Savana Parque sem floresta-de-galeria

Spf Savana Parque com floresta-de-galeria

Acc Agricultura com culturas cíclicas

Ap Pastagem

ÁREAS DE TENSÃO ECOLÓGICA OU CONTATOS FLORÍSTICOS

CONTATO SAVANA/FLORESTA OMBRÓFILA - SO (ENCRAVES) - S0c

Sps Savana Parque sem floresta-de-galeria/ Vegetação Secundária com Palmeiras/ Pastagem

CONTATO SAVANA/FLORESTA ESTACIONAL-SN (ENCRAVES) - S1c

Fae Floresta Estacional Semidecidual Submontana com dossel emergente

Sd Savana Florestada/ Vegetação Secundária com palmeiras

Vegetação secundária com palmeiras/Savana Florestada **Vsp**

Notas:

No mapa, cada região fitoecológica é representada por uma cor, cujas nuances indicam suas formações e subformações dominantes. Os Antropismos são representados por cores específicas. Nas Áreas de Tensão Ecológica, no caso de encrave, a formação ou subformação dominante recebe a mesma cor ou nuance da região fitoecológica, já no caso de ecotono é representado por uma cor única.

A possível ausência de cor (barras em branco) na legenda, indica que apesar de o tipo de vegetação natural ou entrópica existir na área, sua ocorrência nunca é predominante nos polígonos de mapeamento.

Nos polígonos onde ocorrem somente Antropismos, as representações S, SN, A ou outras, indicam o tipo de vegetação pretérita ou substituída.

Nas Áreas de Tensão Ecológica, a identificação das regiões fitoecológicas que se encontram é dada pela junção das letras iniciais das áreas de cada região, por ex: Savana "S". As exceções são para as Florestas Ombrofila Densa e Ombrofila Aberta representadas pela letra "F" e para as Florestas Estacionais Semidecidual e Decidual representadas pela letra "F".

No caso de legendas associadas, a primeira legenda é sempre a da vegetação dominante, tendo mais de 50% de ocorrência, as legendas subsequentes têm pelo menos 10% de representação nos polígonos. No caso de Áreas de Tensão Ecológica, na forma de encrave, a primeira legenda é aquela colocada após a barra do denominador.

O ornamento contido no mapeamento indica as Áreas de Tensão Ecológica, podendo representar tanto as áreas naturais (encraves e ecotono) como Antropismos.

▲ Ponto de levantamento florístico

● Ponto de inventário florestal

**LOCALIDADES**

CAPITAL

CIDADE

Vila

Povoado, lugarejo

Outras estradas

Caminho

Propriedade rural

Aldeia indígena

**LIMITES**

Internacional

Intermunicipal

Intramunicipal

Áreas especiais

Alto Tensão

**RODOVIAS**

Autostada

pavimentada

Não pavimentada

Outras estradas

Caminho

**FERROVIA**

**OUTROS ELEMENTOS**

Aeroporto

Campo de pouso

Posto

Cota

Marco de fronteira

**ELEMENTOS DE HIDROGRAFIA**

Curso d'água permanente

intermitente

Lago, lagoa permanente

intermitente

Represa, barragem

Cachoeira

Comdeira

Illa

Baía

Porto, laral

## VEGETAÇÃO

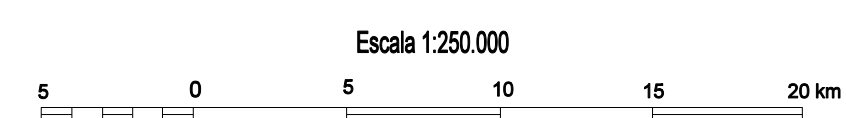

SISTEMA DE PROJEÇÃO UTM  
DATUM HORIZONTAL: SAD-69  
ORIGEM DA QUILOMETRAGEM UTM "EQUADOR E MERIDIANO 45° WGR"  
ACRESCIDAS AS CONSTANTES: 10.000 Km E 600 Km, RESPECTIVAMENTE

2004

O IBGE agradece a gentileza da comunicação de eventuais falhas verificadas nesta folha, através do tel.: 0800-218181, ou por e-mail: [ibge@ibge.gov.br](mailto:ibge@ibge.gov.br)

Direitos de Reprodução Reservados (C) IBGE

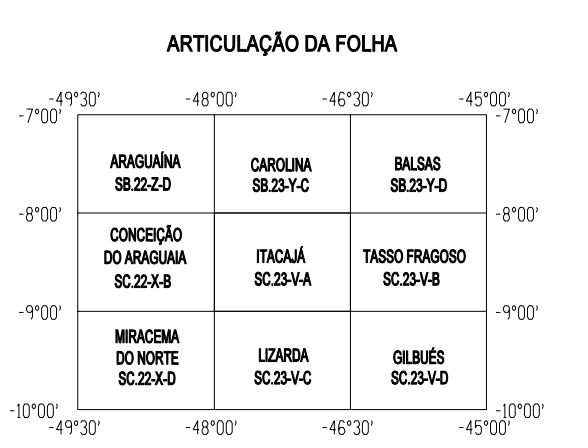
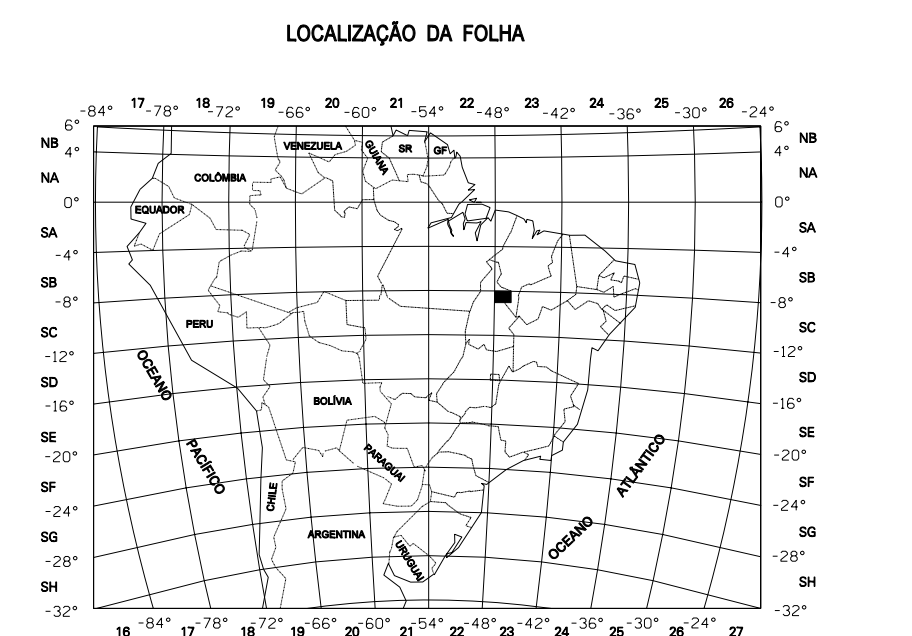

Base de apoio temático elaborada a partir de informações constantes na Base Cartográfica gerada pela Coordenação de Cartografia - COAR/COG/IBGE, para atender ao Contrato IBGE / Comissão de Implantação do Sistema de Controle do Espaço Aéreo - CISCEA / Projeto Sistema de Vigilância da Amazônia - SIVAM. Os municípios cujas sedes não se encontram na folha, estão identificados com topônimos posicionados próximos aos limites.