

CUIABÁ

FOLHA SD 212-C
 MBR-98

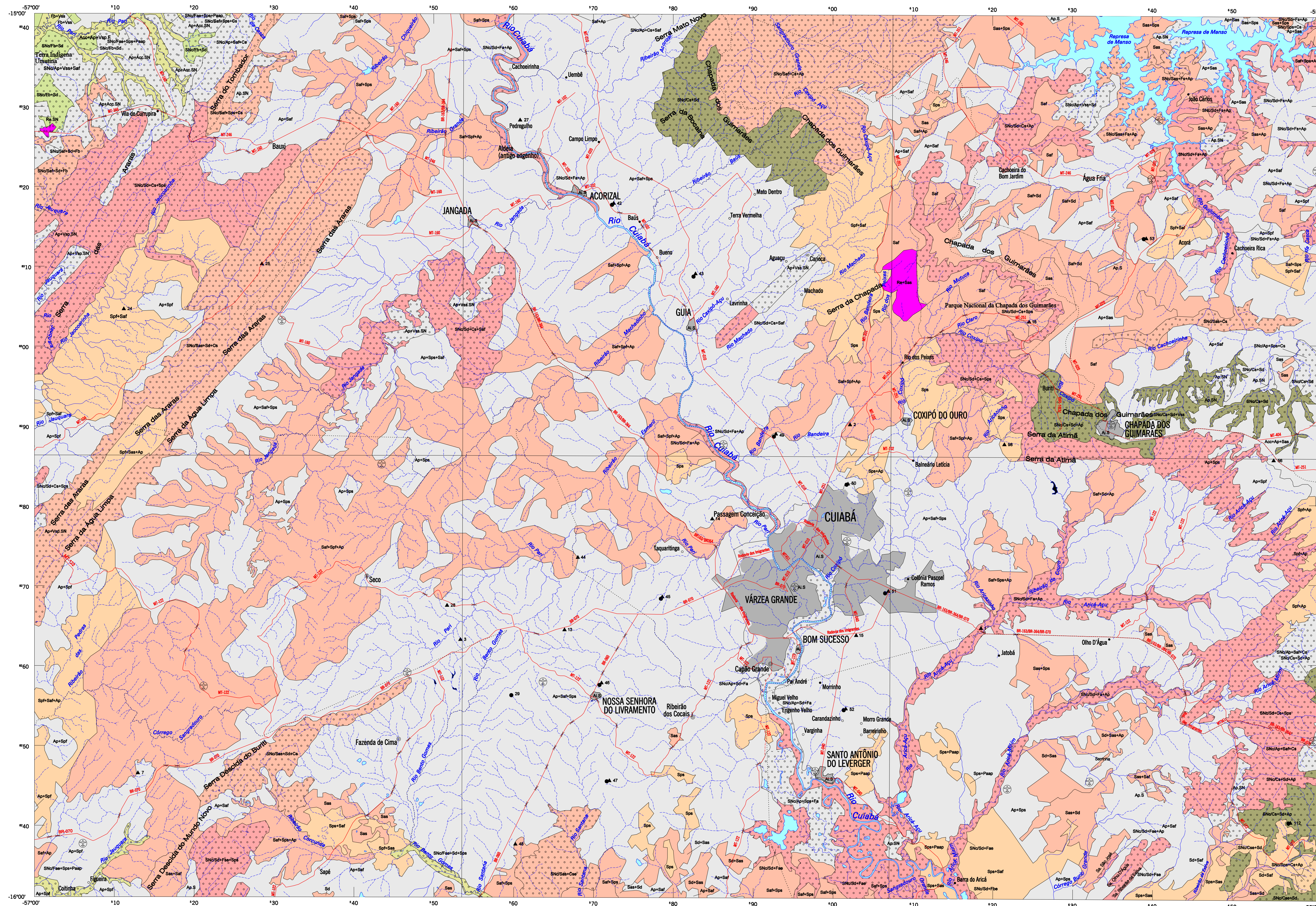

COBERTURA VEGETAL

FORMAÇÕES/SUBFORMAÇÕES ANTRÓPISPOS

REGIÕES FITOECOLÓGICAS OU TIPOS DE VEGETAÇÃO
 REGIÃO DA FLORESTA ESTACIONAL SEMIDECIDUAL (Floresta Tropical Subcaducifolia) - F

- Fs** Floresta Estacional Semidecidual das Terras Baixas
 - Agricultura, Culturas cítricas **Ac**
 - Pecuária, Pastagem plantada **Ap**
 - Vegetação Secundária, sem palmeiras **Vs**
 - Vegetação Secundária, com palmeiras **Vp**

REGIÃO DA SAVANA (CERRADO) - S

- Sd** Savana Florestada (Cerrado)
- Sa** Savana Arborizada, sem floresta-de-galeria (Cerrado Típico)
- Saf** Savana Arborizada, com floresta-de-galeria (Cerrado Típico)
- Sra** Savana Parque, sem floresta-de-galeria (Cerrado Raro)
- SraF** Savana Parque, com floresta-de-galeria (Cerrado Raro)
- Agricultura, Culturas cítricas **Ac**
- Pecuária, Pastagem plantada **Ap**
- Reflorestamento, Eucalipto **Re**
- Área de influência urbana **Ai**

FORMAÇÕES PIONEIRAS - P
 FORMAÇÕES COM INFLUÊNCIA FLUVIAL E/OU LACUSTRE

- Pap** Formação Pioneira Ativa com palmeiras

ÁREAS DE TENSÃO ECOLÓGICA OU CONTATOS FLORÍSTICOS
 CONTATO SAVANA/FLORESTA ESTACIONAL - SN
 (ENCRAVES) - Snc

- SaA** Floresta Estacional Semidecidual Aluvial
- SaE** Floresta Estacional Semidecidual Aluvial com emergentes
- SaB** Floresta Estacional Semidecidual das Terras Baixas
- SaBc** Floresta Estacional Semidecidual das Terras Baixas com emergentes
- SaM** Floresta Estacional Semidecidual Submontana
- SaMc** Floresta Estacional Semidecidual Submontana com emergentes
- SaD** Floresta Estacional Decidual Submontana
- SaDc** Floresta Estacional Decidual Submontana com emergentes
- SaEa** Savana Arborizada (Cerrado)
- SaEaf** Savana Arborizada, sem floresta-de-galeria (Cerrado Típico)
- SaEafc** Savana Arborizada, com floresta-de-galeria (Cerrado Típico)
- SaEaF** Savana Parque, sem floresta-de-galeria (Cerrado Raro)
- Agricultura, Culturas cítricas **Ac**
- Pecuária, Pastagem plantada **Ap**
- Reflorestamento, Eucalipto **Re**
- Vegetação Secundária, sem palmeiras **Vs**
- Vegetação Secundária, com palmeiras **Vp**

NOTAS:
 No mapa, cada região fitoecológica é representada por um cor, cujas nuances indicam suas formações e as subtipologias dominantes. Os antropismos são representados por cores específicas. Nas Áreas de Tensão Ecológica, no caso de encravamento, a formação ou subtipologia dominante recebe a mesma cor ou nuance da região fitoecológica, já no caso de encravamento por uma cor única.
 A presença simbólica de cor (barras em branco) na legenda, indica que apesar de o tipo de vegetação natural ou antropizada existir na área, sua ocorrência é muito pouco representativa no conjunto do mapeamento.
 Nos pontos onde ocorrem encravamentos antropomórficos, as representações S, SN, P ou outras, indicam o tipo de vegetação presente e substituída.
 Nas áreas de Tensão Ecológica, a distribuição das regiões fitoecológicas que se encontram é dada pelo limite das linhas simbólicas representativas de cada região, por ex. Savana "S". As encravadas são as Formações Cerrado, Cerrado, Cerrado, Aluvial e Cerrado Mito, representadas pela letra "A" para as Formações Estacionais, Semidecidual e Decidual representadas pela letra "D".
 No caso de legítima associação, a primeira legenda e sempre a da vegetação dominante, sendo mais de 50% do território, as legítimas subtipologias são por exemplo: Snc, SncA, SncB, SncC, SncD, SncE, SncF, SncG, SncH, SncI, SncJ, SncK, SncL, SncM, SncN, SncO, SncP, SncQ, SncR, SncS, SncT, SncU, SncV, SncW, SncX, SncY, SncZ.
 O comentário cartográfico no mapeamento indica, nas Áreas de Tensão Ecológica, podendo representar tanto as encravadas como as encravadas, desde naturais ou antropomórficas.
A ponto de encravamento florestal
B ponto de encravamento florestal

LOCALIDADES

- Capital
- Cidade
- Vila
- Fazenda, Sítio
- População local
- Áreas indígenas

RODVIAS

- Asfaltado
- Paralelamente
- Não pavimentado
- Carrocerias
- Caminho
- FERRÓVIA

OUTROS ELEMENTOS

- Arqueológico
- Campo de pouso
- Fazenda
- Canal
- Muro de fronteira

ELEMENTOS DE HIDROGRAFIA

- Canoa Flutuante
- Arrebitado
- Uçá, Uçá
- Arrebitado
- Arrebitado
- Ryama, Ryama
- Cachoeira
- Canal
- Barragem
- Posto, Post

VEGETAÇÃO

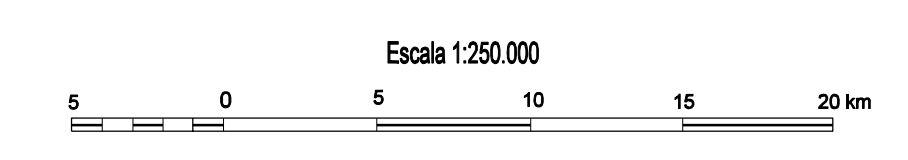

ESCALA 1:250.000
 SISTEMA DE PROJEÇÃO UTM
 DATUM HORIZONTAL: SBR68
 ORIENTAÇÃO QUILÔMETROS UTM "SEQUÊNCIA" E MERIDIANO "T" WGS
 ADICIONADAS AS CONSTANTES: 10.000.000 E 500.000, RESPECTIVAMENTE
 2002

A DIRETORIA DE GEOCIÊNCIAS agradece a gentileza de comunicação de falhas verificadas nesta folha.
 Direitos de Reprodução Reservados
 (C) IBGE

LOCALIZAÇÃO DA FOLHA

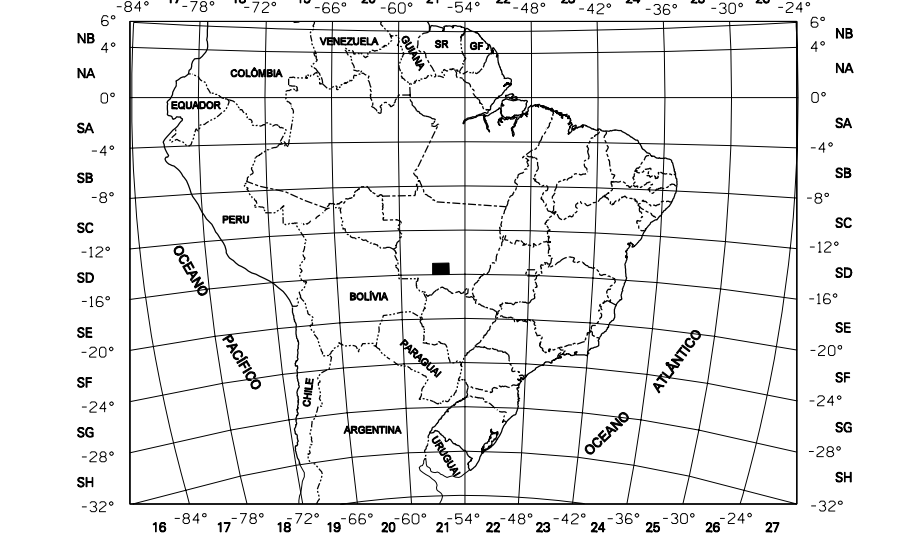

ARTICULAÇÃO DA FOLHA

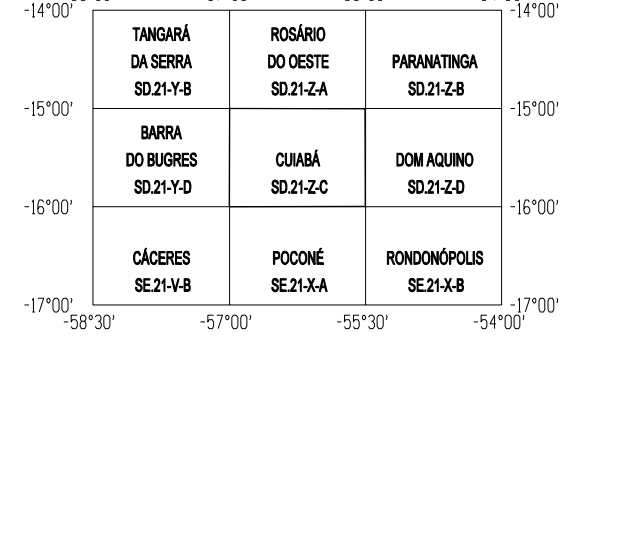

Base de apoio cartográfico elaborada a partir de seleção de informações contidas no Banco Cartográfico geodésico por Departamento de Cartografia - DECAR/IBGE/IBGE, para uso no Convênio IBGE/IBGE.