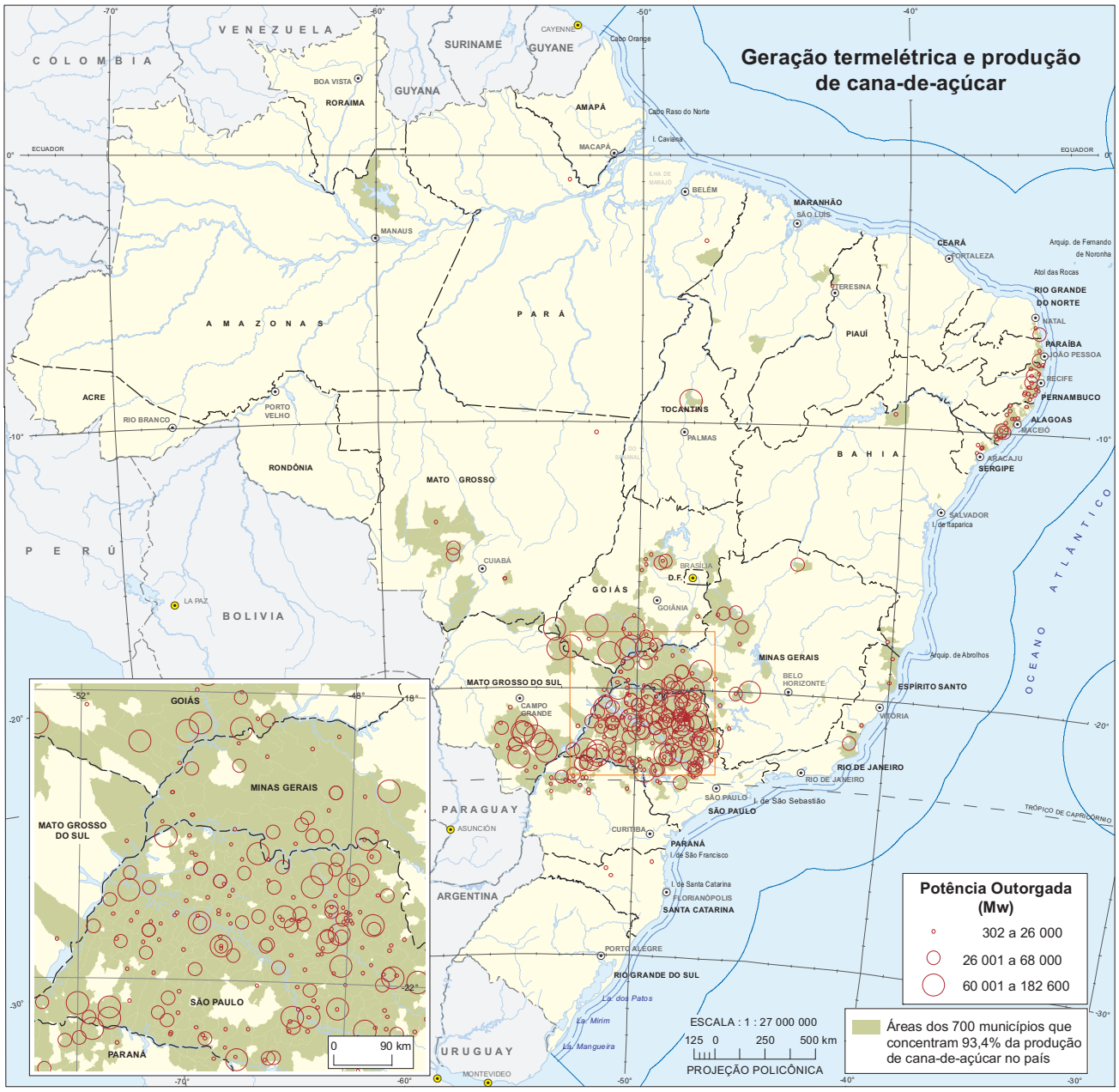

Geracao_termeletric
P_OUT_KW
302,000001 - 26000,
26000,000001 - 6800
68000,000001 - 1826
2 a 1050
1051 a 2250
2251 a 4770
Municípios que r
93% da produção
de cana-de-açúc