Sergipe

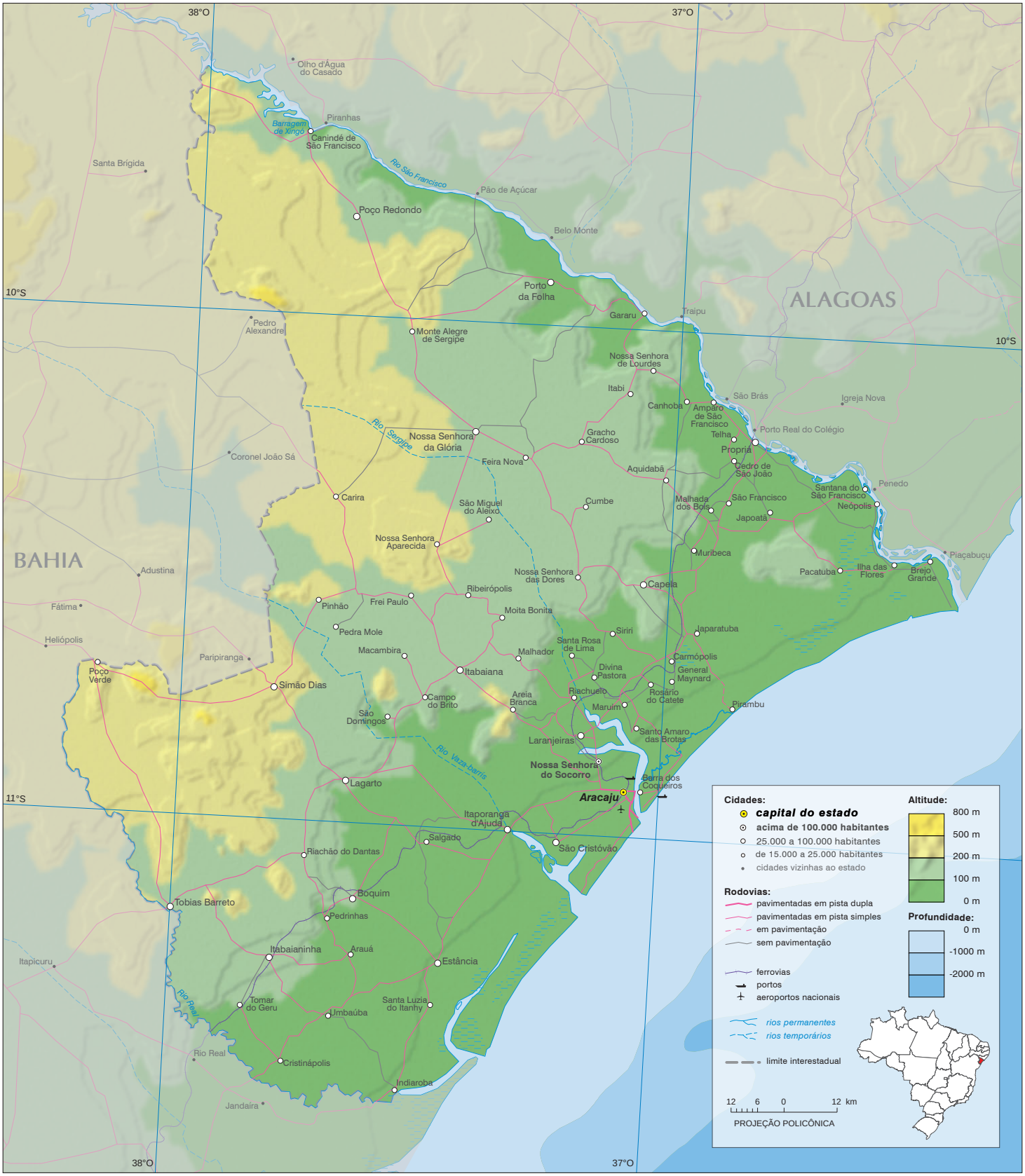
38°O
37°O
10°S
11°S
ALAGOAS
BAHIA
Olho d'Água do Casado
Piranhas
Barragem de Xingó
Canindé de São Francisco
Rio São Francisco
Santa Brígida
Pão de Açúcar
Poço Redondo
Belo Monte
Porto da Folha
Gararu
Traipu
Pedro Alexandre
Monte Alegre de Sergipe
Nossa Senhora de Lourdes
Itabi
Canhoba
Amparo de São Francisco
São Brás
Igreja Nova
Porto Real do Colégio
Telha
Propriá
Cedro de São João
Rio Sergipe
Nossa Senhora da Glória
Gracho Cardoso
Coronel João Sá
Feira Nova
Aquidabã
Santana do São Francisco
Penedo
Neópolis
Carira
São Miguel do Aleixo
Cumbe
Malhada dos Bois
São Francisco
Japoatã
Nossa Senhora Aparecida
Muribeca
Piaçabuçu
Adustina
Nossa Senhora das Dores
Pacatuba
Ilha das Flores
Brejo Grande
Capela
Ribeirópolis
Fátima
Pinhão
Frei Paulo
Moita Bonita
Pedra Mole
Siriri
Japaratuba
Heliópolis
Santa Rosa de Lima
Macambira
Malhador
Carmópolis
Paripiranga
Poço Verde
Itabaiana
Divina Pastora
General Maynard
Simão Dias
Riachuelo
Rosário do Catete
Campo do Brito
Areia Branca
Maruim
Pirambu
São Domingos
Santo Amaro das Brotas
Laranjeiras
Rio Vaza-barris
Nossa Senhora do Socorro
Barra dos Coqueiros
Lagarto
Aracaju
Itaporanga d'Ajuda
Salgado
São Cristóvão
Riachão do Dantas
Boquim
Tobias Barreto
Pedrinhas
Itabaianinha
Arauá
Estância
Itapicuru
Rio Real
Tomar do Geru
Santa Luzia do Itanhy
Imbaúba
Rio Real
Cristinápolis
Indiaroba
Jandaíra
Cidades:
capital do estado
acima de 100.000 habitantes
25.000 a 100.000 habitantes
de 15.000 a 25.000 habitantes
cidades vizinhas ao estado
Rodovias:
pavimentadas em pista dupla
pavimentadas em pista simples
em pavimentação
sem pavimentação
ferrovias
portos
aeroportos nacionais
rios permanentes
rios temporários
limite interestadual
Altitude:
800 m
500 m
200 m
100 m
0 m
Profundidade:
0 m
-1000 m
-2000 m
12 6 0 12 km
PROJEÇÃO POLICÔNICA